



Pierre Emmanuel (1916-1984) : « *La vie terrestre* ».
Visages d'une œuvre et d'une vie

Colloque organisé par :
le Centre de Recherche Pierre Emmanuel (Paris)
l'Association des Amis de Pierre Emmanuel (Paris)
le Centre d'Étude et de Recherche sur l'Imaginaire.
Écriture et Culture (Université d'Angers)

UNIVERSITÉ PARIS-SORBONNE
CENTRE UNIVERSITAIRE MALESHERBES
AMPHITHÉÂTRE 117
108, BOULEVARD MALESHERBES
75017 PARIS
SAMEDI 10 DECEMBRE 2016

Coordination scientifique :
Carole Auroy (carole.auroy@univ-angers.fr)
Anne-Sophie Constant (constant.annesophie@gmail.com)
François Livi (Francois.Livi@paris-sorbonne.fr)
Aude Préta-de Beaufort (aude.pretadebeaufort@gmail.com)

Pierre Emmanuel : « *La vie terrestre* ».
Visages d'une œuvre et d'une vie

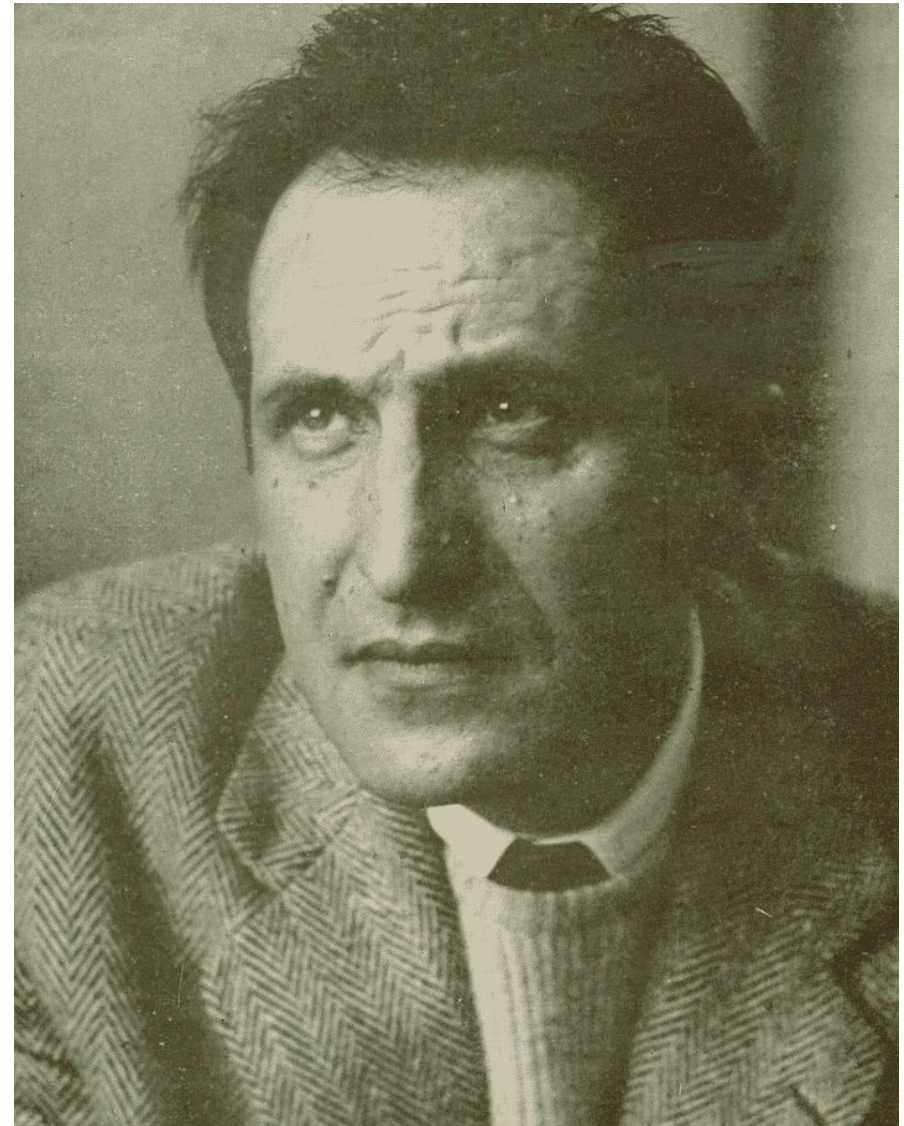

Université Paris-Sorbonne
Samedi 10 décembre 2016

Pierre Emmanuel : « La vie terrestre ».
Visages d'une œuvre et d'une vie

Colloque organisé par le Centre de Recherche Pierre Emmanuel
l'Association des Amis de Pierre Emmanuel
le Centre d'Étude et de Recherche sur l'Imaginaire, Écritures et Cultures (Université d'Angers)

Université Paris-Sorbonne
Centre Universitaire Malesherbes Amphithéâtre 117
108, boulevard Malesherbes 75017 Paris
Samedi 10 décembre 2016

Samedi 10 décembre 9h15

• **François Livi** (Université Paris-Sorbonne)

Accueil. Introduction

Président de séance
Carole Auroy (Université d'Angers)

• **Réginald Gaillard** (poète et éditeur)

L'atelier poétique de Pierre Emmanuel

• **Florence Lebrun** (Université de Cergy)

Itinéraire d'un « jeune inconnu » aux Cahiers du Sud

• **Anne Simonnet** (Centre de Recherche Pierre Emmanuel)

De la guerre à « Versant de l'âge »

Samedi 10 décembre 14h30

Président de séance
Ginette Adamson (Université de Wichita)

• **Pauline Bernon-Bruley** (Université d'Angers)

Vague modeste efficace pronom

• **François de Saint-Cheron** (Université Paris-Sorbonne)

Pierre Emmanuel lecteur d'André Malraux

• **Carole Auroy** (Université d'Angers)

*« À l'automne de l'âge » : l'écriture testamentaire
chez Pierre Emmanuel, François Mauriac et Julien Green.*

• **Anne-Sophie Constant** (C.N.A.M. Paris)

• **Aude Préta-de Beaufort** (Université de Lorraine)

Conclusions

Renseignements et inscriptions :

François Livi (Francois.Livi@paris-sorbonne.fr)

Carole Auroy (carole.auroy@univ-angers.fr)

Anne-Sophie Constant (constant.annesophie@gmail.com)

Aude Préta-de Beaufort (aude.pretadebeaufort@gmail.com)

Pour accéder au Centre Malesherbes, se munir du programme du colloque, de la carte d'étudiant ou d'une pièce d'identité.